



RIVASTIGMINE PLEISTER INSTRUCTIES VOOR GEBRUIK EN PATIENTENDAGBOEK

Deze informatie is belangrijk voor een veilig en effectief gebruik van de Rivastigmine pleister.

GEBRUIKSAANWIJZING^{1,2}

- Als u nog vragen heeft of meer informatie nodig heeft, lees dan de bijsluiter die bij het geneesmiddel zit.
- Als u ergens over twijfelt, neem dan contact op met uw arts, apotheker of verpleegkundige

Belangrijk om te onthouden

- Verwijder de vorige pleister voordat u één nieuwe pleister aanbrengt.
- Plak slechts één pleister per dag.
- Knip de pleister niet in stukken.
- Druk de pleister met de handpalm gedurende ten minste 30 seconden stevig vast op zijn plaats.

Hoe brengt u de pleister aan

1. Verwijder de oude pleister voorzichtig voordat u één nieuwe pleister aanbrengt.
2. Haal de nieuwe pleister uit de sachet.
3. Trek één kant van de beschermstrook van de pleister los.
4. Plak de pleister op de boven- of onderrug, bovenarm of borstkas en trek de beschermstrook los.
5. Druk de pleister gedurende ten minste 30 seconden stevig vast op zijn plaats.

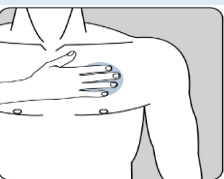
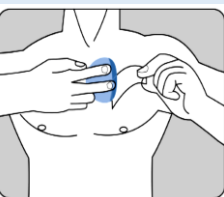
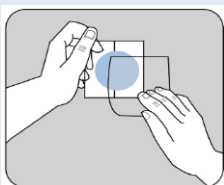
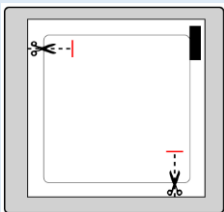

Waar brengt u de pleister aan?

Verwijder de vorige pleister voordat u één nieuwe pleister aanbrengt.

Breng iedere dag één nieuwe pleister aan in één van de volgende zones.

U kunt dezelfde zone gebruiken (A of B of C of D of E of F of G of H), maar gebruik niet precies dezelfde plek in dezelfde zone.

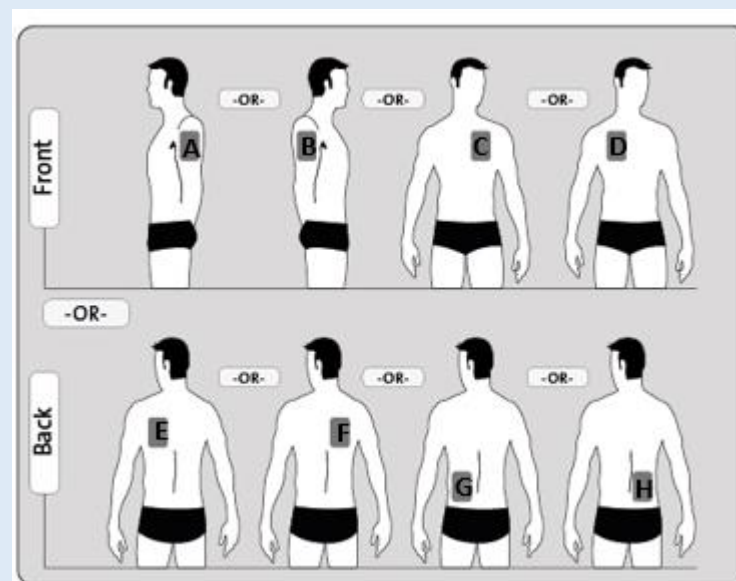

Hoe gebruikt u dit registratieblad?

- Gebruik dit registratieblad om bij te houden wanneer u een Rivastigmine pleister aanbrengt en verwijdert.
- Kruis het hokje aan wanneer u de oude pleister verwijderd heeft.
- Noteer de datum en de dag waarop u de nieuwe pleister aanbrengt.
- Noteer de letter van de zone waarin u de nieuwe pleister heeft aangebracht.
- Als u nog vragen heeft of meer informatie nodig heeft, lees dan de bijsluiter die bij het geneesmiddel zit.
- Als u ergens over twijfelt, neem dan contact op met uw arts, apotheker of verpleegkundige.

Zones voor aanbrengen van de pleister

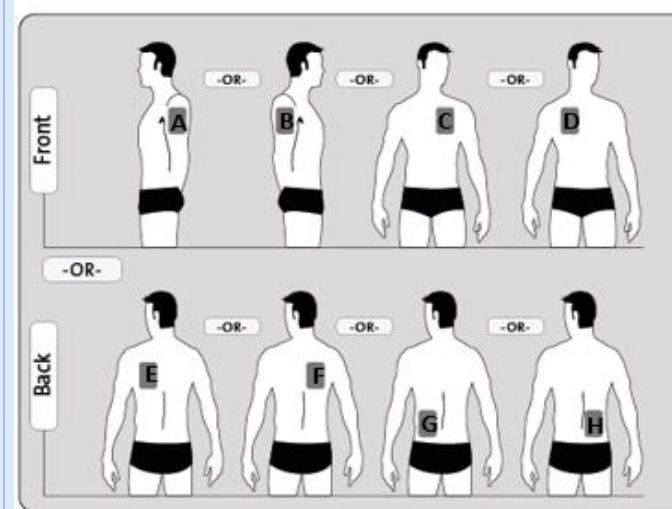

Breng iedere dag **één** nieuwe pleister aan in **één** van de zones die links staan weergegeven.

U kunt dezelfde zone gebruiken (A of B of C of D of E of F of G of H), maar gebruik niet precies dezelfde plek in dezelfde zone.

Oude pleister verwijderd?	Datum van aanbrengen nieuwe pleister	Dag van aanbrengen nieuwe pleister	Zone waarin de nieuwe pleister is aangebracht (letter)
<input checked="" type="checkbox"/>	7 juni 2016	Zondag	A
<input checked="" type="checkbox"/>	8 juni 2016	Maandag	B
<input checked="" type="checkbox"/>	9 juni 2016	Dinsdag	E
<input checked="" type="checkbox"/>	10 juni 2016	Woensdag	F
<input checked="" type="checkbox"/>	11 juni 2016	Donderdag	C
<input checked="" type="checkbox"/>	12 juni 2016	Vrijdag	D
<input checked="" type="checkbox"/>	13 juni 2016	Zaterdag	G

Referentie:

1. Bijsluiter
2. Samenvatting van de productkenmerken

Hoe gebruikt u dit registratieblad?

- Gebruik dit registratieblad om bij te houden wanneer u een Rivastigmine Pleister aanbrengt en verwijdert.
- Kruis het hokje aan wanneer u de oude pleister verwijderd heeft.
- Noteer de datum en de dag waarop u de nieuwe pleister aanbrengt.
- Noteer de letter van de zone waarin u de nieuwe pleister heeft aangebracht.
- Als u nog vragen heeft of meer informatie nodig heeft, lees dan de bijsluiter die bij het geneesmiddel zit.
- Als u ergens over twijfelt, neem dan contact op met uw arts, apotheker of verpleegkundige.

Zones voor aanbrengen van de pleister

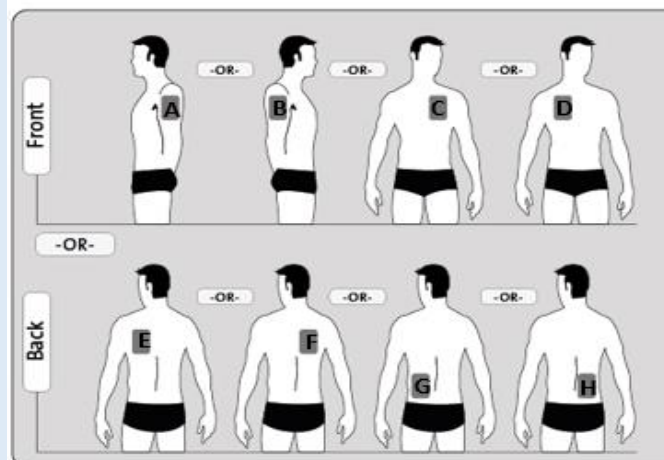

Breng iedere dag één nieuwe pleister aan in één van de zones die links staan weergegeven.

U kunt dezelfde zone gebruiken (A of B of C of D of E of F of G of H), maar gebruik niet precies dezelfde plek in dezelfde zone.

Oude pleister verwijderd?	Datum van aanbrengen nieuwe pleister	Dag van aanbrengen nieuwe pleister	Zone waarin de nieuwe pleister is aangebracht (letter)
<input type="checkbox"/>			
<input type="checkbox"/>			
<input type="checkbox"/>			
<input type="checkbox"/>			
<input type="checkbox"/>			
<input type="checkbox"/>			
<input type="checkbox"/>			

Referentie:

1. Bijsluiter
2. Samenvatting van de productkenmerken